Niech dziś z naszych serc

Mojej Kochanej i zdolnej Studentce, Siostrze Justynie po wykonanym koncercie
w Lidzbarku Warmińskim z radością

s. Alicja Jończyk RM

Warszawa, 31.10.1995

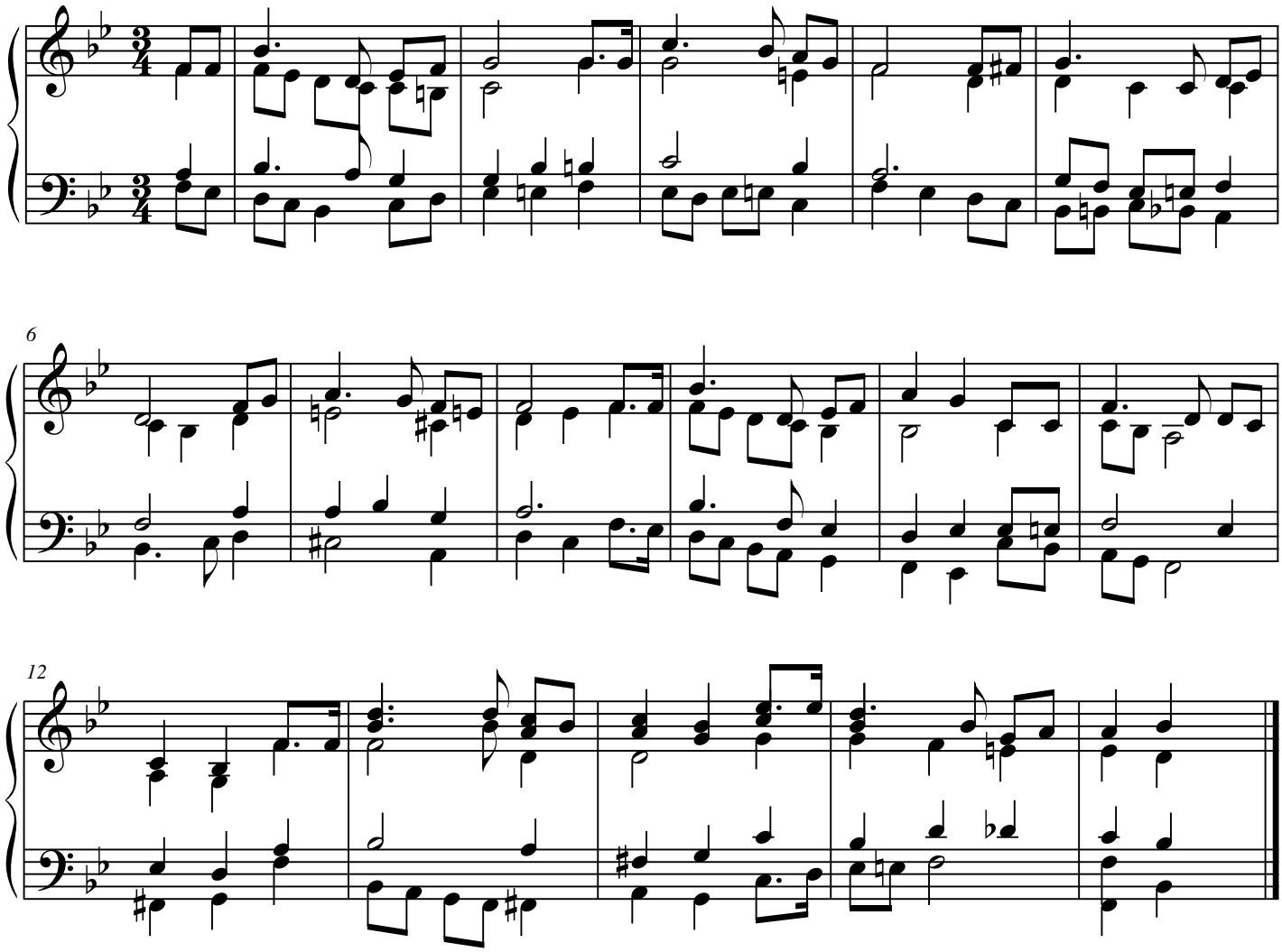

Copyright © 2013 s. Alicja Jończyk RM
All Rights Reserved

Niech dziś z naszych serc

Mojej Kochanej i zdolnej Studentce, Siostrze Justynie po wykonanym koncercie
w Lidzbarku Warmińskim z radością

s. Alicja Jończyk RM

Warszawa, 31.10.1995

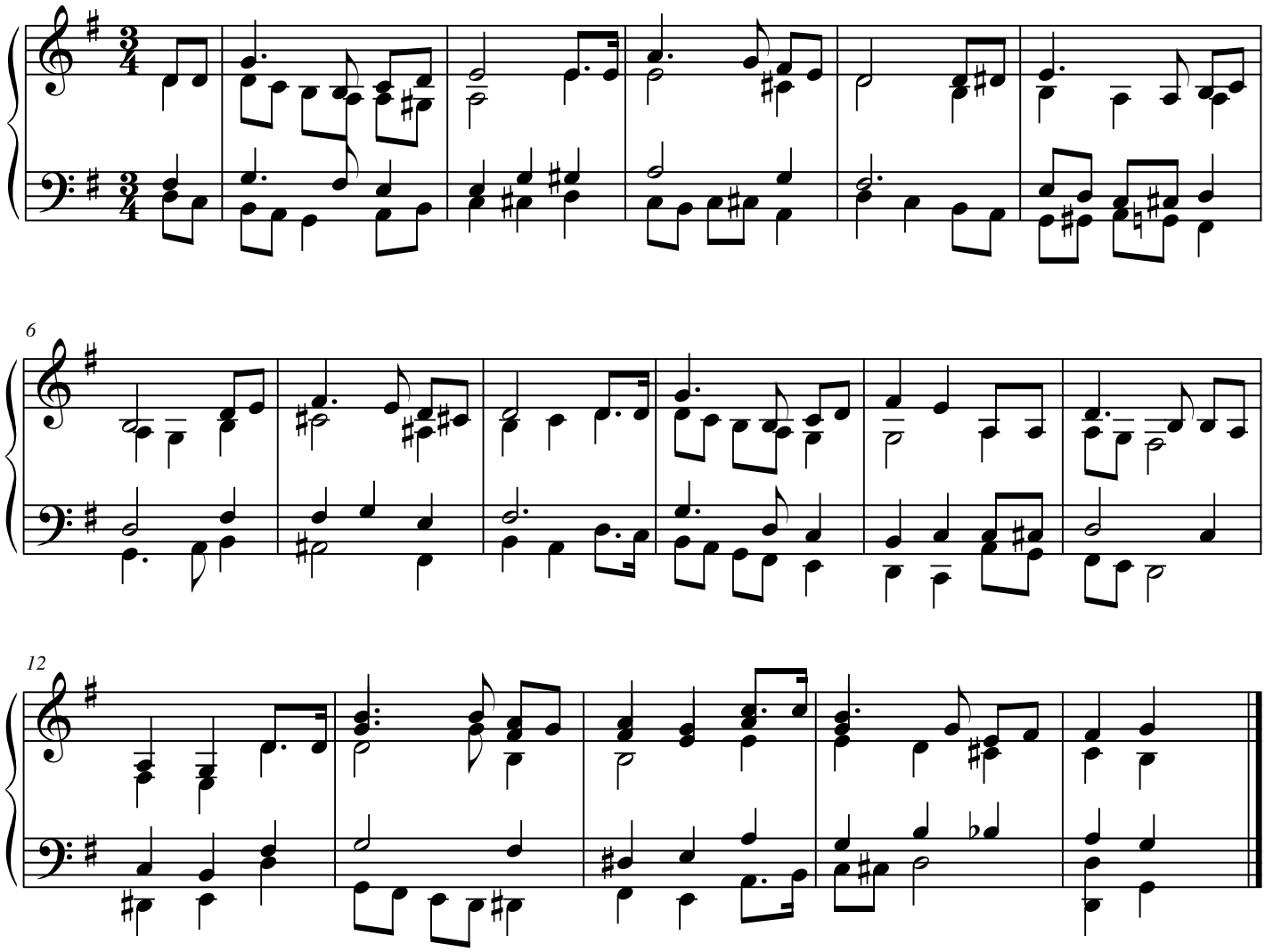

Copyright © 2013 s. Alicja Jończyk RM
All Rights Reserved